EÜS V 15/6 (15)
laulnud Ann Üts, 45 a. (1908), Otepää khk, Päidla v, Neeruti k, Kruusa t
kogunud August Kiiss ja Edgar Eisenschmidt

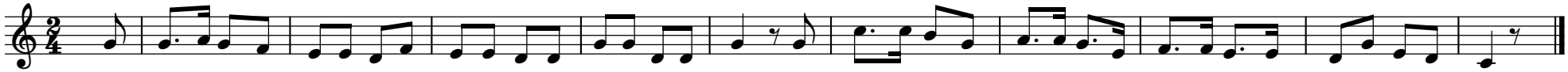

Ma sai – si kor-gõ mä – e pääl, ja mä – e pääl, kai al – la me–re pääl´, kon kõik´ neo lai – va[s] sõi – da-va, ja sõi – da-va, kolm krah–vi nei–de pääl.